

## ASSISTANCE TECHNIQUE

### Téléphone :

04.79.72.52.10

### Horaire :

Du Lundi au Vendredi

De 9h00 à 12h00

Et de 14h00 à 17h00

## TELEASSISTANCE

L'assistance téléphonique de Magister se connecte à distance sur votre poste afin de vous aider.

## MISE A JOUR AUTOMATIQUE

Les logiciels Magister se mettent automatiquement à jour, à chaque nouvelle version.



### Systèmes d'exploitation supportés :

Windows XP SP2 /SP3, Vista SP1 32 et 64 bits, Seven 32 et 64 bits



**Le lien indispensable entre la gestion des élèves  
et la comptabilité de votre établissement**



110 rue des Tenettes  
PAE des Terraillets  
BP 16  
73190 SAINT BALDOPH

Tél : 04.79.72.72.50  
Fax : 04.79.72.72.71  
magister@magister-france.com  
www.magister-france.com



**Gestion des factures**

**Encaissements et Prélèvements**

**Gestion de la relance des impayés**

**Suivi détaillé des comptes familles**

**Etats comptable (Balance, grand livre des familles...)**

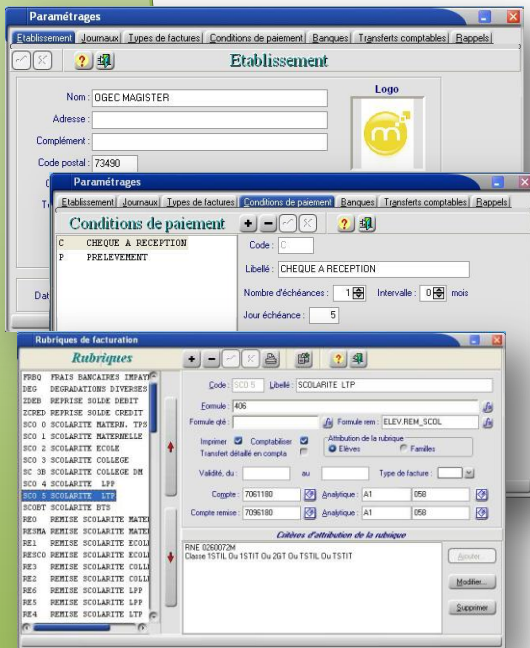

## PARAMETRAGE SIMPLE ET PERSONNALISABLE

En lien direct avec Magister Elèves, Magister Facturation vous permet la gestion comptable de vos élèves et leur famille au sein de l'établissement.

Par une utilisation simple et conviviale, Magister Facturation prend en compte les spécificités de votre établissement.

- Des rubriques entièrement personnalisables avec libellés imprimés, formules de calcul... avec gestion de critères d'attribution,
- Des conditions de paiement paramétrables
- Calcul et modification d'échéancier,

## CREATION DE FACTURES CALCUL D'ECHEANCIER GESTION D'ACOMPTES

En quelques clics, vous pouvez créer vos factures en fonction de vos rubriques et de sa périodicité, soit de façon individuelle ou de façon automatique grâce à des critères d'attribution !

Vous avez également la possibilité d'adresser vos factures à un payeur différent du responsable légal.

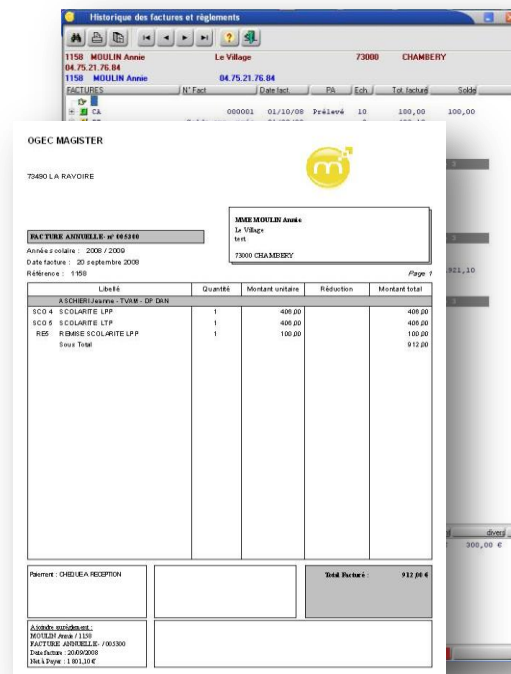

## DES ETATS COMPTABLES DES EXPORTS BUREAUTIQUES

Avec Magister Facturation, vous pouvez éditer à tout moment votre grand livre et votre balance comptable.

Différents autres états vous permettront de faire le point sur les rubriques facturées et sur les règlements encaissés. Il vous permettront également d'assurer un suivi des familles.

Afin de faire le point avec vos familles, Magister Facturation possède un module vous permettant de paramétrer librement vos lettres de relances avec vos outils bureautiques.

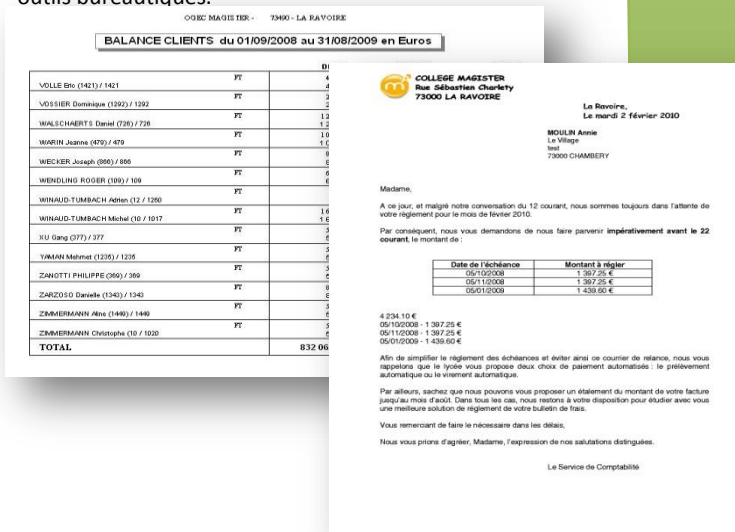

Vous pouvez également faire des encaissements, les annuler et faire des saisies d'opérations diverses...

Une saisie des encaissements simple des chèques et des espèces via un module créé à cet effet.

Magister Facturation vous permet également de gérer des prélèvements automatiques aux normes ETEBAC pour être transmis à vos banques.



**GESTION DES ACOMPTES  
D'INSCRIPTIONS**

**ENVOI DE FACTURES PAR EMAIL**



## SOLUTION WEB

Lien avec PARENTSWEB, afin que les parents puissent connaître le détail des factures et des règlements de leur enfant.