

ASSISTANCE TECHNIQUE

Téléphone :

04.79.72.52.10

Horaire :

Du Lundi au Vendredi

De 9h00 à 12h00

Et de 14h00 à 17h00

TELEASSISTANCE

L'assistance téléphonique de Magister se connecte à distance sur votre poste afin de vous aider.

MISE A JOUR AUTOMATIQUE

Les logiciels Magister se mettent automatiquement à jour, à chaque nouvelle version.



Organiser votre prospection et votre collecte

Placer et gérer vos stagiaires



110 rue des Tenettes
PAE des Terraillets
BP 16
73190 SAINT BALDOPH

Tél : 04.79.72.72.50
Fax : 04.79.72.72.71
magister@magister-france.com
www.magister-france.com



Gestion et suivi de la taxe d'apprentissage

Gestion et suivi des stages en entreprise

Listes multicritères et export bureautique - Convention de Stage

Planning des rendez-vous des professeurs référents



Systèmes d'exploitation supportés :

Windows XP SP2 /SP3, Vista SP1 32 et 64 bits, Seven 32 et 64 bits

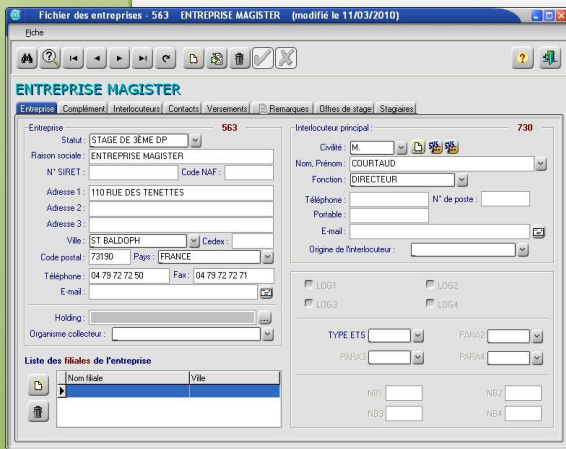

PARAMETRAGE SIMPLE ET PERSONNALISABLE

Magister Entreprise vous permet de gérer les offres de stages et d'emploi et vous permet de suivre la collecte de la taxe d'apprentissage.

Par une utilisation simple et conviviale, Magister Entreprise prend en compte les spécificités de votre établissement.

Concernant la taxe d'apprentissage :

- Gestion de la taxe d'apprentissage catégorie A, B et C
- Historique des versements détaillés, par entreprise
- Historique et suivi des contacts téléphoniques et des courriers transmis

UNE GESTION COMPLETE DES OFFRES DE STAGE

Le suivi des stagiaires peut être réalisé sur plusieurs années scolaires, cela vous permet de comparer les différents stages d'un élève.

- Lien avec les anciens élèves
- Suivi des rendez-vous des professeurs référents
- Gestion des filiales de l'entreprise accueillant le stagiaire

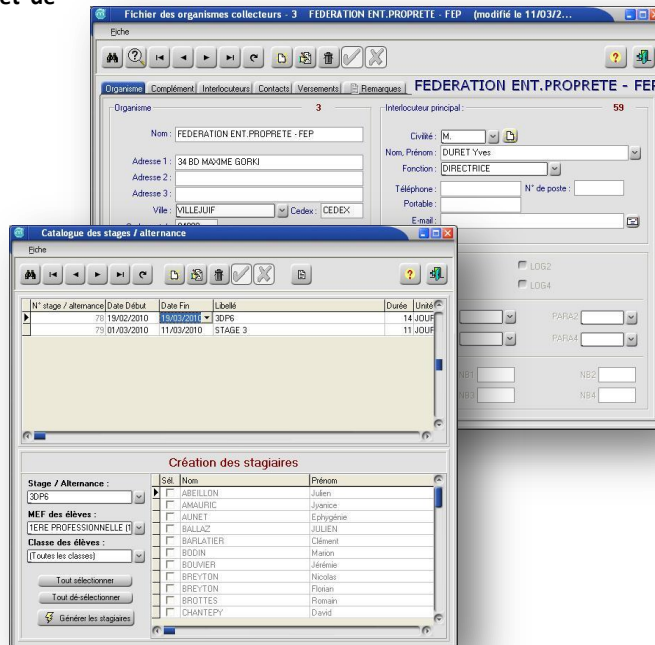

DES ETATS ET DES CHAMPS PERSONNALISABLES

Vous pouvez éditer des conventions de stage, les notes de frais des professeurs référents, des plannings. Vous pouvez également éditer des courriers de prospection, des étiquettes.

Magister Entreprise est en lien avec nos autres applications (Magister Elèves, Magister Notes, Magister Absences)

"GROUPE SCOLAIRE MAGISTER 73490 LA RAVOIRE"

Date et montant des versements

| Dateversement | Annéeversement | A | B | C | Montant total |
|---------------|----------------|---------|--------|--------|---------------|
| 04/02/2010 | 2009 | 1700.00 | 0.00 | 0.00 | 1700.00 |
| 01/02/2010 | 2009 | 500.00 | 0.00 | 300.00 | 845.00 |
| 01/02/2010 | 2009 | 0.00 | 200.00 | 0.00 | 200.00 |
| 01/02/2010 | 2009 | 500.00 | 0.00 | 0.00 | 500.00 |
| 04/02/2010 | 2009 | 1300.00 | 0.00 | 0.00 | 1300.00 |
| 25/02/2010 | 2009 | 500.00 | 500.00 | 0.00 | 1500.00 |
| 04/02/2010 | 2009 | 2000.00 | 0.00 | 0.00 | 2000.00 |
| 25/02/2010 | 2009 | 1000.00 | 500.00 | 500.00 | 2000.00 |
| 27/06/2007 | 2007 | 50.88 | 0.00 | 0.00 | 50.88 |
| 29/06/2007 | 2007 | 144.94 | 0.00 | 0.00 | 144.94 |
| 28/06/2007 | 2007 | 959.00 | 0.00 | 0.00 | 959.00 |
| 27/06/2007 | 2007 | 97.12 | 0.00 | 0.00 | 97.12 |
| 29/06/2007 | 2007 | 36.46 | 0.00 | 0.00 | 36.46 |
| 03/07/2007 | 2007 | 74.00 | 0.00 | 0.00 | 74.00 |
| 27/06/2007 | 2007 | 30.52 | 0.00 | 0.00 | 30.52 |
| 03/07/2007 | 2007 | 1939.00 | 0.00 | 0.00 | 1939.00 |
| 03/07/2007 | 2007 | 95.00 | 0.00 | 0.00 | 95.00 |
| 23/05/2007 | | | | | |
| 06/07/2007 | | | | | |
| 21/06/2007 | | | | | |
| 06/07/2007 | | | | | |
| 06/07/2007 | | | | | |
| 06/07/2007 | | | | | |
| 06/07/2007 | | | | | |
| 06/07/2007 | | | | | |
| 03/07/2007 | | | | | |

COLLEGE MAGISTER
 Rue Sébastien Charleix
 73000 LA RAVOIRE

@ENTR_RaisonSociale
 @ENTR_Correspondance: @ENTR_Nomdescollecteurs
 @ENTR_Adresse1
 @ENTR_Adresse2
 @ENTR_CodePost @ENTR_Ville
 @ENTR_Codex

LYON, le 4 juillet 2006

Monsieur,

C'est avec une vive satisfaction que j'ai reçu la somme de @VERS_MontantTotal euros au titre de la taxe d'apprentissage, par l'intermédiaire de l'organisme collecteur « @VERS_OrgCol. ».

Au nom des élèves et des stagiaires du secteur textile et du secteur médico social qui, grâce à vous, vont pouvoir bénéficier de nouveaux équipements de logistique, de puériculture et d'informatique, je tiens à vous exprimer ma plus sincère reconnaissance.

L'équipe des enseignants et moi-même serons heureux de vous présenter ces nouveaux équipements lors d'une visite que nous souhaitons prochaine.

Veuillez agréer, Monsieur, nos salutations distinguées.

VOUS POUVEZ PARAMETRER UN COURRIER WORD PAR INTERLOCUTEUR (DIRECTEUR, RESPONSABLE DE FORMATION ...)